

KESİT BB ASANSÖR PLANI
ölçek:1/20

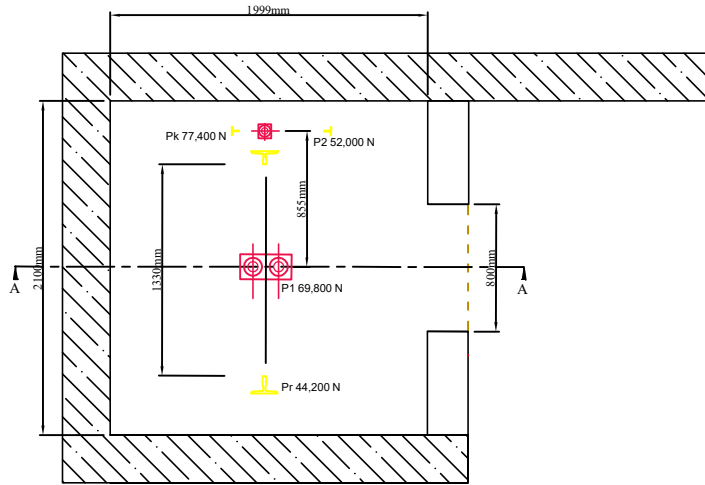

KESİT CC ASANSÖR KUYU PLANI
ölçek:1/20

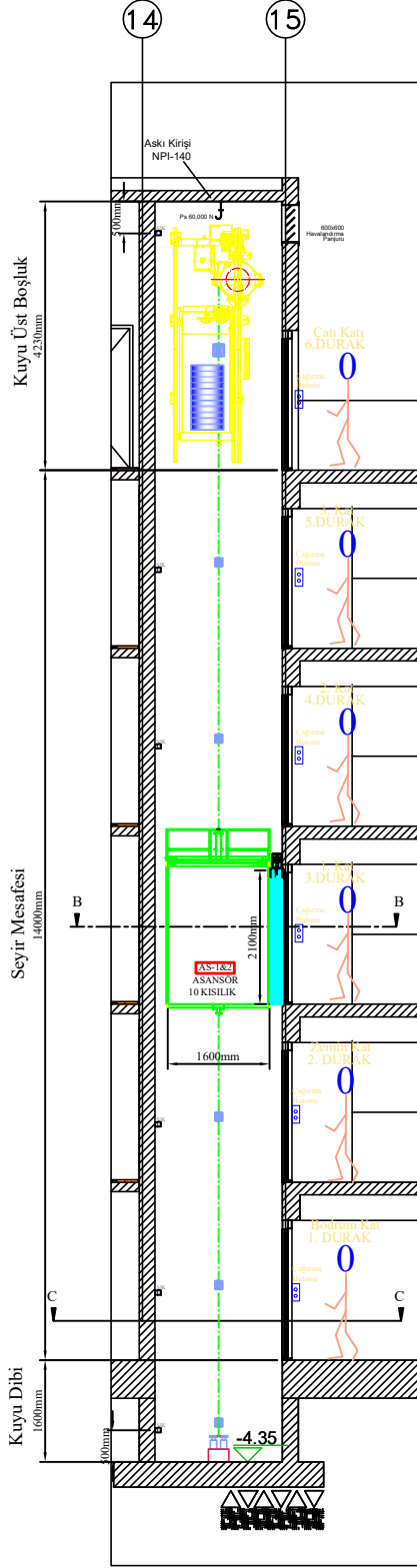

KESİT AA KUYU DİKEY KESİTİ
ölçek:1/50

MAKİNA DAİRESİZ ASANSÖR ÖZELLİKLERİ

KAPASİTESİ :	800 kg
MOTOR GUCU:	8,71 kW
RAY :	T - 90
HIZI :	1 m/s
SEYİR MESAFESİ :	14,200 mm
KUYU ÜST BOŞLUK :	4,230 mm
KUYU DİBİ :	1,600 mm
DURAK SAYISI:	6
HALAT SAYISI:	6
HALAT ÖLÇÜSÜ:	φ12
KAPI GENİŞLİĞİ :	800 mm
KAPI YÜKSEKLİĞİ :	2100 mm
KABİN GENİŞLİĞİ :	1200 mm
KABİN DERİNLİĞİ :	1600 mm
P1 :	69,800 N
P2 :	52,000 N
Pr :	44,200 N
Pk :	77,400 N
Ps :	60,000 N

MMO Onayı:				
Mal Sahibi	GİRNE BELEDİYESİ			
Proje Adı	GİRNE BELEDİYESİNE ait ÇOK KATLI OTOPARKİN MEKANİK TESİSAT PROJESİ			
Pafta Adı	Makina Dairesiz İnsan Asansörü Avan Planı (AS-1&2)			
Kazası	Belediyesi	Köy	Ada No	Pafta-Harita No.
Girne	Girne	Karaoğlanoğlu	--	XII-X E1-E2
Parsel No	29+30			
Tarih	Ölçek	Proje No.	Pafta No.	
Aralık 2024	1/100	SD 1490	ME-9/9	
Proje Müellifi	Oda Sicil No.		İmza	
Makina Müh.	Seçkin Durmaz	0403-268		
Tel.	0542 861 0919	Vergi Sicil No.		
Adresi	Lefkoşa/Kıbrıs	194213		
Mimar: Mustafa Dinçer	Oda Sicil No: 388			
İnş. Müh. : Hasan Dinçer	Oda Sicil No: 9803			